

IZVJEŠTAVANJE O NAPRETKU PROJEKTA PROJEKTNO IZVJEŠĆE

Drugi poziv na dostavu projektnih prijedloga
web prezentacije

Projektno izvješće



Vodeći partner (LP) sastavlja projektne izvješće **na temelju dostavljenih informacija** u verificiranim partnerskim izvješćima svih projektnih partnera (PP) za relevantno izvještajno razdoblje

LP izvještava o **cjelokupnom napretku i uspješnosti projekta**, ostvarenim **aktivnostima i isporučevinama** (deliverables), te **projektним pokazateljima učinka** (project outputs), kao i o doprinosu **Programskim ciljevima i programskim indikatorima**

U financijskom dijelu izvješća, LP će **uključiti FLC certifikate od svih PP-a**; Financijski dio izvješća služi kao **zahtjev za plaćanjem**

Informacije u projektном izvješću trebaju biti **jasne i koherentne**, te **dosljedne** kroz cijelo izvješće i **u skladu s Aplikacijom i partnerskim izvješćima**

Projektno izvješće

Izveštajno razdoblje:

Određeno u Aplikaciji (Workplan>Periods) i Ugovoru (članak 6.)

Datum podnošenja:

U roku od mjesec dana od dobivanja FLC certifikata za sve partnere

Tko podnosi:

Samo Vodeći partner

Kome podnosi:

Zajedničkom tajništvu (JS)/Upravljačkom tijelu (MA) putem eMS-a

Rezultat:

Nadoknada traženih ukupnih prihvatljivih troškova (na razini projekta) u roku od 90 dana

Sadržaj izvješća

Izvještaj o napretku projekta (project progress report) sastoji se od 2 dijela:

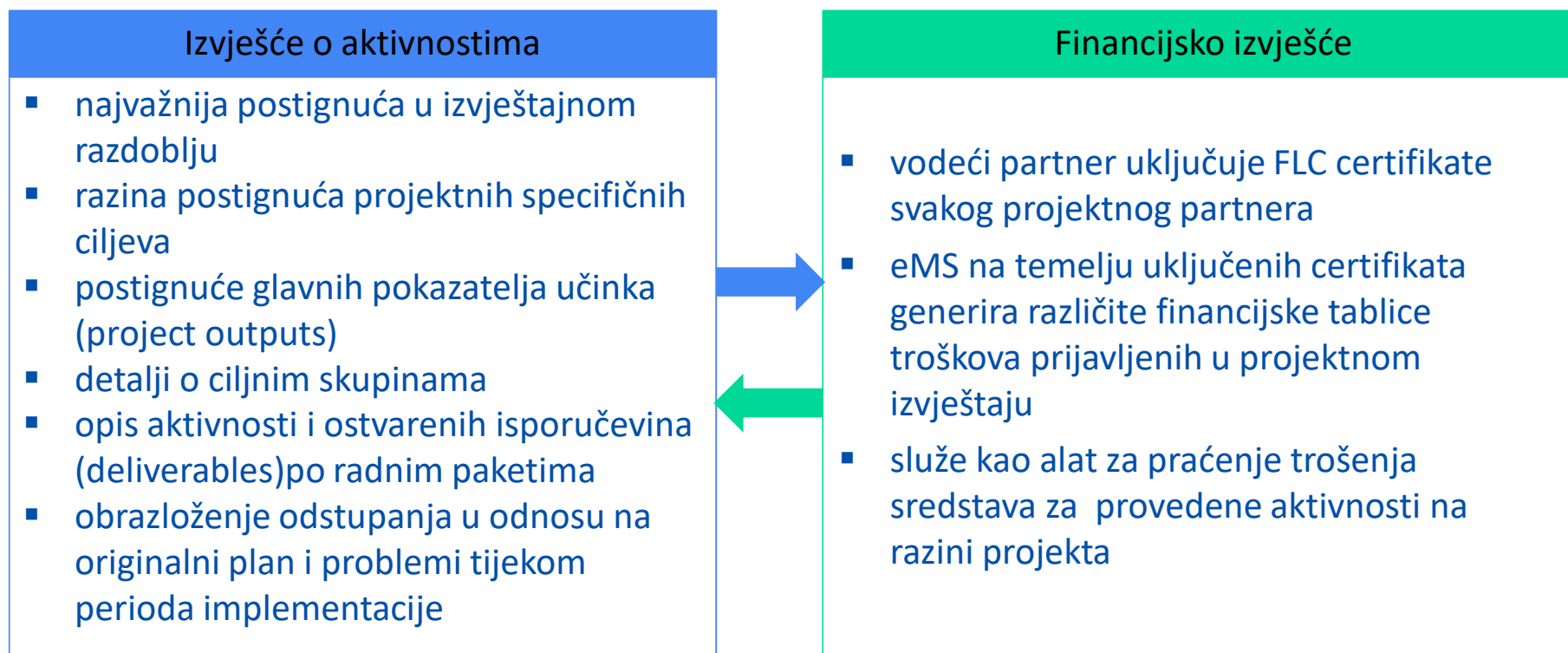

Kreiranje projektnog izvješća

Uloga Vodećeg partnera

Promjena uloge omogućena je samo korisnicima koji su dodijeljeni Vodećem partneru

Rad na projektnim izvješćima

Na projektnim izvješćima mogu raditi samo korisnici dodijeljeni Vodećem partneru (LP), i to:

- Stvaranje → glavni korisnik LP-a
- Uvid i promjene → svi korisnici dodijeljeni LP-u

Partner #1 Abb > Partner #2 Abb > Partner #3 Abb > Partner #4 Abb > Partner #5 Abb

Select Role
Lp  ← Izbor uloge: projektni ili vodeći partner

Project Reports

Report	Report Start	Report End	State	Date Of Project Report Submission	Total Expenditure Submitted To Js	View Report
Period 0	01.03.2017	01.05.2017				
Period 1	01.06.2017	31.08.2017				
Period 2	01.09.2017	28.02.2018				
Period 3	01.03.2018	31.08.2018				
Period 4	01.09.2018	28.02.2019				
Period 5	01.03.2019	31.08.2019				
Period 6	01.09.2019	30.11.2019				

 Create Report For Period 1 
01.06.2017 - 31.08.2017 ← Za kreiranje izvješća treba kliknuti „Create Report for” i odabrati period za koji se izvještava

Partner Reports

1 - Partner #1 En - Partner #1 Abb

Report	Report Start	Report End	State	Date Of Partner Report Submission	Date of fic verification	Included In Project Report	Total Partner Expenditure Declared	View Report	Certificate
Period 0	01.03.2017	01.05.2017							
Report 0.1	31.05.2017	31.05.2017	Report Submitted	26.05.2017		Not Certified	€ 3 000.00		
Period 1	01.06.2017	31.08.2017							
Report 1.1	01.06.2017	31.08.2017	Report F Lc Certified	29.05.2017	29.05.2017	Not Included	€ 4 215.45		
Period 2	01.09.2017	28.02.2018							
Period 3	01.03.2018	31.08.2018							

Sekcije (tabovi) projektnog izvješća

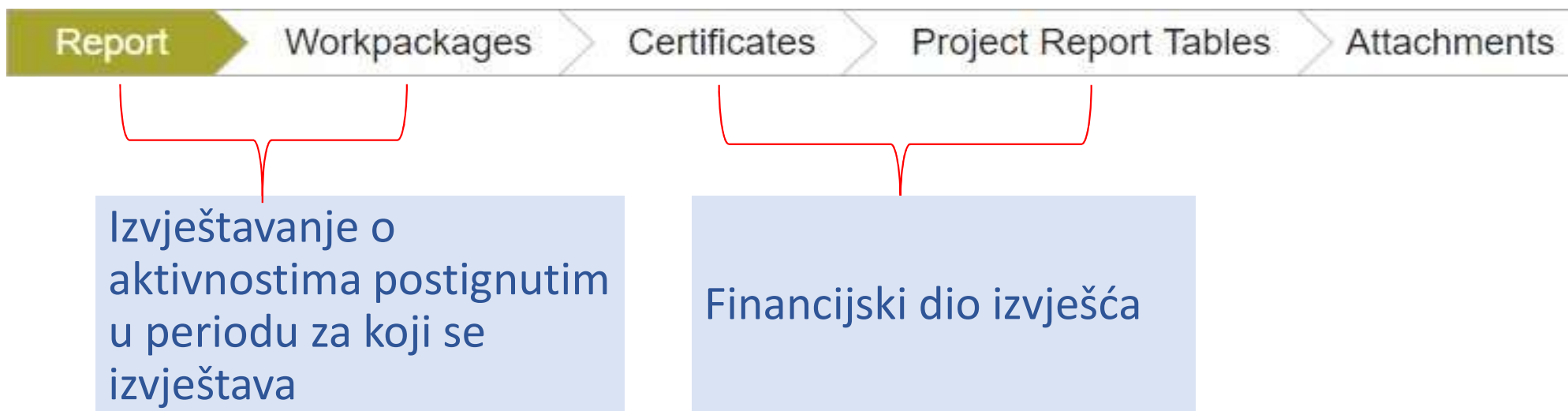

Pregled najvažnijih postignuća i ostvarenih aktivnosti tijekom izvještajnog razdoblja. LP treba:

- dati **vremenski okvir** svake aktivnosti unutar izvještajnog razdoblja
- **kvantificirati podatke** (npr. broj sudionika na nekom događanju, broj projektnih sastanaka, radionica i sl., broj pojavljivanja u medijima...)
- navesti generalne informacije o **vidljivosti projekta** i programa kroz izvještajno razdoblje.

Preporuča se **izbjegavati ponavljanje informacija** o projektnim ciljevima, intervencijama i sl., **ne navoditi pojedinačna imena** uključena u specifičnu aktivnost, **imena hotela** gdje se odvijala neka aktivnost, **imena stručnjaka** angažiranih za provedbu neke aktivnosti itd.

Project Progress Report

Period 1 - 01.06.2017 - 31.08.2017

Start Date: 01.06.2017 End Date: 31.08.2017

Highlights Of Main Achievements

Description

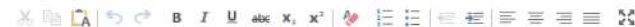

List Of Partner Flc Certificates

Partner Abbreviation	Number Of F L C Certificate	Date Of F L C Certificate	Total Expenditure Certified By F L C	Include In Project Finance Report
1 Partner #1 Abb	Partner #1 Abb 1.1	29.05.2017	€ 0.00	<input checked="" type="checkbox"/>
2 Partner #2 Abb	Partner #2 Abb 0.1	29.05.2017	€ 0.00	<input type="checkbox"/>
2 Partner #2 Abb	Partner #2 Abb 1.1	29.05.2017	€ 5 995.30	<input checked="" type="checkbox"/>
3 Partner #3 Abb	Partner #3 Abb 0.1	29.05.2017	€ 0.00	<input type="checkbox"/>
3 Partner #3 Abb	Partner #3 Abb 1.1	29.05.2017	€ 0.00	<input checked="" type="checkbox"/>
4 Partner #4 Abb	Partner #4 Abb 1.1	29.05.2017	€ 0.00	<input checked="" type="checkbox"/>
5 Partner #5 Abb	Partner #5 Abb 0.1	29.05.2017	€ 0.00	<input type="checkbox"/>
5 Partner #5 Abb	Partner #5 Abb 1.1	29.05.2017	€ 0.00	<input checked="" type="checkbox"/>

Vodeći partner uključuje **FLC certifikate** svakog projektnog partnera

Specifični ciljevi projekta

Za svaki specifičan cilj treba odabrati razinu postignuća i kratko objasniti napredak prema postizanju konačnog cilja – informacije trebaju biti kumulativne

Project Specific Objectives

Objective number	Level Of Achievement	Explanations
1 - Establishing multi-national cooperation R&D network	<input type="text" value="-"/> <ul style="list-style-type: none"> - Fully achieved to a large degree to a minor degree not achieved 	<div style="border: 1px solid #ccc; height: 40px; width: 100%;"></div> <p style="text-align: right; font-size: small;">2000 Characters Remaining</p>
2 - Establishing Medico-Tech Laboratories for Cardiovascular		<div style="border: 1px solid #ccc; height: 40px; width: 100%;"></div> <p style="text-align: right; font-size: small;">2000 Characters Remaining</p>

Ciljne skupine



Vodeći Partner unosi vrijednosti ciljnih skupina vezane za izvještajno razdoblje, treba kratko objasniti njihovu **uključenost** i navesti **verifikaciju dosega** ciljnih skupina.

Target Groups Reached

Target Groups	Target Value	Target Groups Reached Previous Periods	Target Groups Reached Current Report	Source Of Verification	Description Of Target Group	Target Groups Reached So Far Percentage
infrastructure and (public) service provider	3.00	0.00	0.00	2000 Characters Remaining	2000 Characters Remaining	0.00 %

Institucije projektnih partnera se ne mogu brojati pod ciljnim skupinama!

Izbjegavati duplo brojanje ciljnih skupina iz prethodnih izvještaja!

Problemi i rješenja + Horizontalni principi

Sažetak problema/devijacija u izvještajnom razdoblju. Potrebno je opisati i planirana i poduzeta rješenja

- primjeri: promjene i izazovi u partnerstvu, promjene/problemi u implementaciji aktivnosti, kašnjenja u provedbi aktivnosti, problemi u procesu javne nabave, modifikacije budžeta i sl.

Problems And Solutions Found

Problems And Solutions Found Description

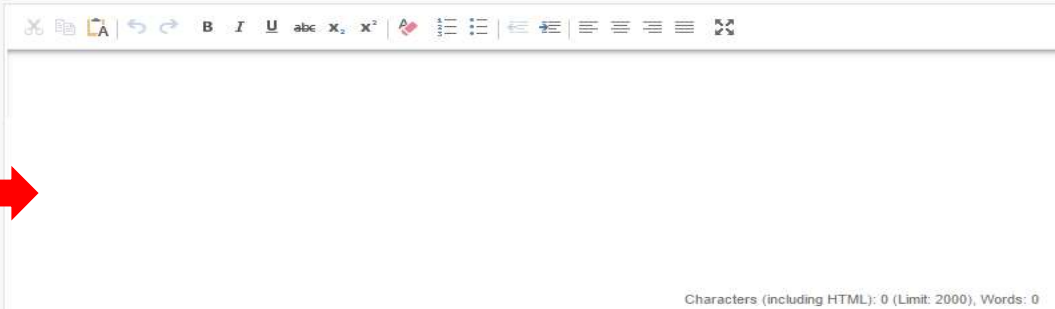

A rich text editor interface with a toolbar containing icons for undo, redo, bold, italic, underline, text color, background color, bulleted list, numbered list, indent, outdent, and link. Below the toolbar is a large empty text area for input. At the bottom right, it shows 'Characters (including HTML): 0 (Limit: 2000), Words: 0'.

Horizontal Principles

Horizontal Principles Description

Horizontal Principles	Contribution In This Reporting Period	Description Of The Contribution
Equality between men and women	<input type="text" value="as planned"/>	<input type="text" value=""/>
Sustainable development (environment)	<input type="text" value="as planned"/> <input type="text" value="additional positive effects"/> <input type="text" value="less then planned"/>	<input type="text" value=""/>

Horizontalni principi - kratko opisan doprinos svakom Programskom horizontalnom principu

Izvještavanje po radnim paketima

Vodeći partner detaljno opisuje implementaciju svakog radnog paketa, uključujući aktivnosti projektnih partnera

Report	Workpackages	Certificates	Proje
Project Pro	<ul style="list-style-type: none">○ Preparation○ Management○ Medical Imaging and Visualization○ Communication		
Period 1 -			
Start Date			
01.06.2017		31.08.2017	

Izveštavanje po radnim paketima

Vodeći partner odabire kroz padajući izbornik status svakog radnog paketa

Potrebno je jasno opisati **sažetak provedenih aktivnosti** u izvještajnom razdoblju za svaki radni paket s informacijama o:

- statusu radnog paketa
- opisati planirane aktivnosti, aktivnosti koje se provode i one koje su implementirane u izvještajnom razdoblju
- jasan i detaljan opis uključenosti svakog partnera
- postignuti projektni outputi i rezultati

Report **Workpackages** Certificates Project Report Tables Attachments

Reporting Workpackage Implementation

Wp Nr	Wp Title	Wp Start Month	Wp End Month	Wp Status	Wp Expenditure Current Report	Percentage Of Wp Reported So Far
T1	Medical Imaging and Visualization	May.2017	Oct.2019	not started	€ 4 014,72	0.00 %

Partners Involvement

Abbreviation	Name	Responsible partner
Partner #1 Abb	Partner #1(lead Partner)	
Partner #2 Abb	Partner #2	
Partner #3 Abb	Partner #3	
Partner #4 Abb	Partner #4	
Partner #5 Abb	Partner #5	

Please Describe The Progress In This Reporting Period And Explain How Were Partners Involved And Who Did What

2000 Characters Remaining

Please Describe And Justify Any Problems And Deviations Including Delays From The Work Plan Presented In The Application Form And The Solutions Found

2000 Characters Remaining

Informacije o problemima tijekom implementacije pod odabranim radnim paketom kao i male devijacije ili kašnjenja te koje su mjere poduzete

Ostvarenja projektnih pokazatelja učinka (*Project Main Outputs*)

Za svaki specifični cilj Program je identificirao jedan ili više **programskih pokazatelja učinka** (*Programme Output Indicators*) i **definirao ciljnu vrijednost** za svaki pokazatelj

U Implementacijskom priručniku, Prilog 5. **Reporting on achievement of project outputs**, naveden je popis dokaza koje treba priložiti za svaki pojedini programski pokazatelj učinka

Izveštavanje o postignutim vrijednostima

LP treba navesti **razinu postignuća** (Level of Achievement) za svaki projektni output, izvijestiti o **vrijednosti postignutoj u relevantnom izvještajnom razdoblju** (Achieved in This Report) i **priložiti odgovarajuće dokaze**. Treba imati na umu da odabrana **razina postignuća** mora biti **kumulativna**, dok se pod prijavljenu **dostignutu vrijednost** za pojedini projektni output treba naznačiti samo **postignuće u izvještajnom razdoblju** za koje se izvještava.

Project Main Outputs	Project Main Output Description	Programme Output Indicator	Planned Delivery Month	Main Output Quantification Target	Achieved So Far(Not Including This Reporting Period)	Achieved In This Report	Level Of Achievement	Attachment
T1.1 Joint Secretariat	The MA, in cooperation with the NAs, will establish Programme Joint Secretariat.	Joint secretariat established	Dec.2023	1.00	1.00		not started	 Upload
T1.2 Programme Communication Strategy	The MA will develop and implement the Programme Communication Strategy.	Programme communication strategy deveoped and implemented	Dec.2023	1.00	1.00		not started completed proceeding according to work plan behind schedule ahead of schedule	

DOKAZI O OSTVARENJU POKAZATELJA



PA1 Dokazi o postignutom indikatoru

Programski pokazatelj učinka 1: *Number of jointly developed and/or implemented tools and services that enable better quality of health and/or social care services:*

Dokumentacija koja potkrepljuje razvijene alate i usluge:

- fotografije instalirane nove opreme
- screen shots razvijinih ICT alata i servisa
- web platforma...



Primjer: eHealth - softverski alat razvijen u sklopu projekta MELAdetect

PA1 Dokazi o postignutom indikatoru

Programski pokazatelj učinka 2: *Number of participants in joint education and training schemes on health and/or social care:*

- potpisne liste;
- potvrde o sudjelovanju;
- certifikati...

Ako iste osobe pohađaju više različitih radionica, moguće ih je prijaviti samo jednom!

U slučaju višednevnih radionica/edukacija potrebno je dostaviti i tablični prikaz liste sudionika

zdrav_djelatnici_u_studenti_radionice_sve - Microsoft Excel

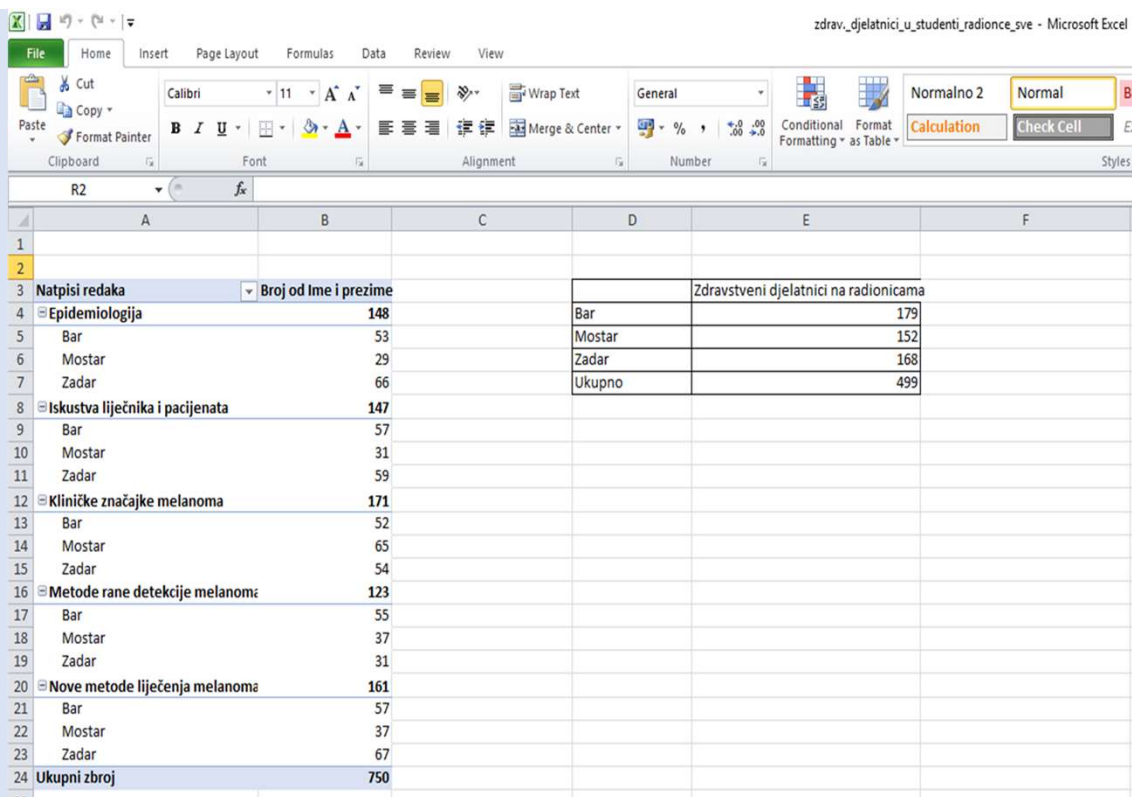

	Zdravstveni djelatnici na radionicama	
Bar		179
Mostar		152
Zadar		168
Ukupno		499

	Broj od	Ime i prezime
Epidemiologija	148	
Bar	53	
Mostar	29	
Zadar	66	
Iskustva liječnika i pacijenata	147	
Bar	57	
Mostar	31	
Zadar	59	
Kliničke značajke melanoma	171	
Bar	52	
Mostar	65	
Zadar	54	
Metode rane detekcije melanoma	123	
Bar	55	
Mostar	37	
Zadar	31	
Nove metode liječenja melanoma	161	
Bar	57	
Mostar	37	
Zadar	67	
Ukupni zbroj	750	

Primjer: Pivot excel tablica sa popisom svih educiranih osoba na radionicama održanim u različitim gradovima i po različitim temama radionice – te pivot tablica koja prikazuje ukupan broj osoba koje su sudjelovale na pojedinoj radionici.

PA1 Dokazi o postignutom indikatoru

Programski pokazatelj učinka 3: *Population covered with improved health services and/or social services or facilities:*

- evidencije korisnika unaprijeđenih usluga zdravstvene i socijalne skrbi kroz projekt
- liste sudionika

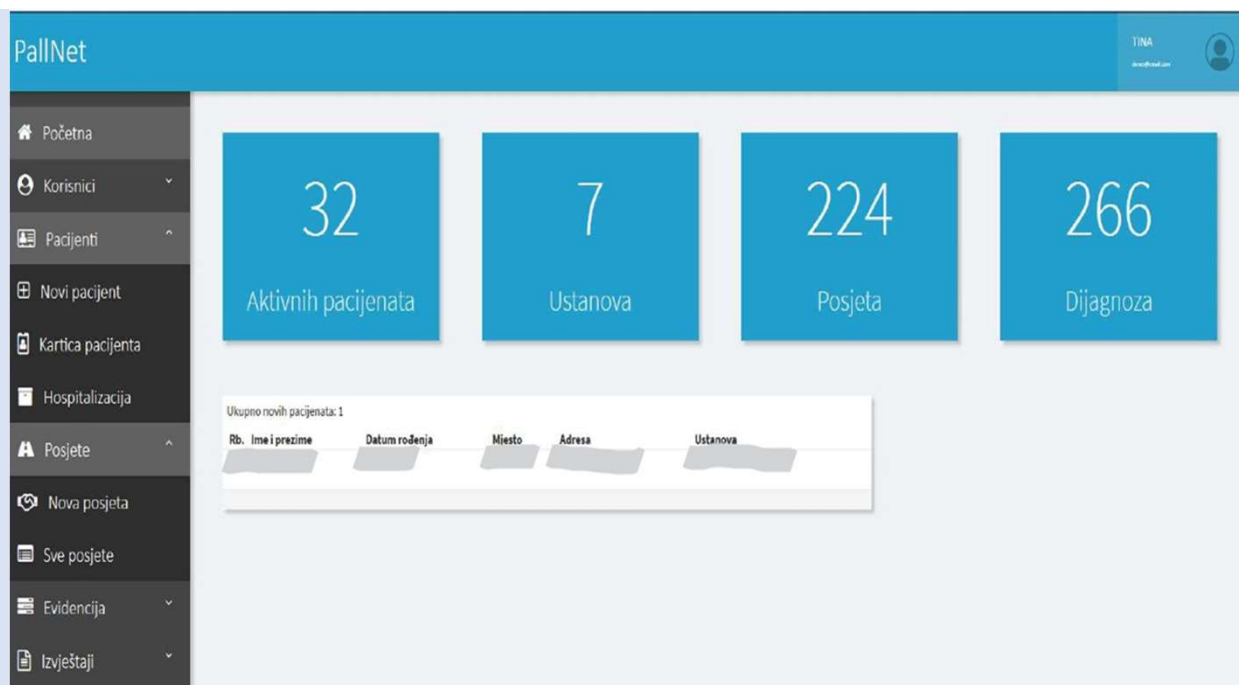

Primjer: baza podataka s projekta PALLNET. Kreiranje baze je financirano kroz projekt

PA2 Dokazi o postignutom indikatoru

Specifični cilj 2.1.: To promote and improve environment and nature protection and management systems for risk prevention

Pokazatelj učinka 1: *Surface area of habitats supported in order to attain a better conservation status (ha)*

- popis površina i izračun u hektarima obuhvaćenim projektnim aktivnostima koje rezultiraju poboljšanjem statusa zaštite
- dokumenti / karte / snimke zaslona koji potvrđuju provedbu projektnih aktivnosti koje rezultiraju poboljšanjem statusa zaštite

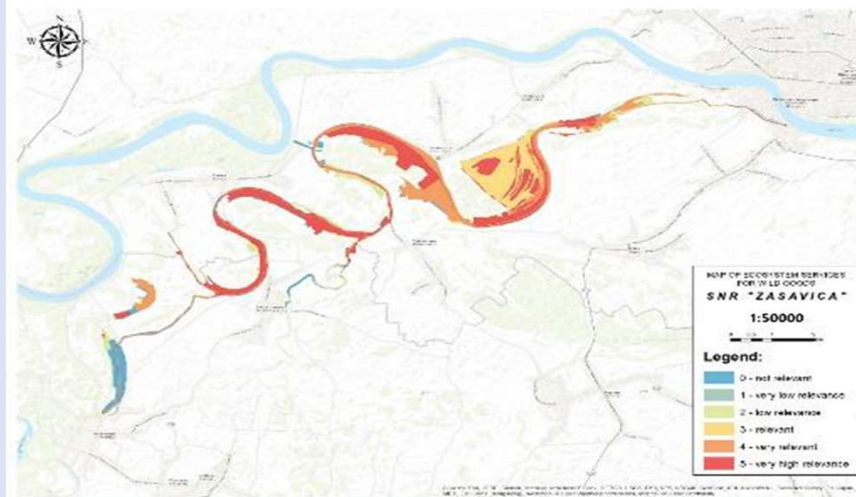

Lokacija	Površina (ha)
SRP Zasavica	1825
Bara Trskovača	168
Bosutske šume	14912
Spačvanski basen	43843
POR Podpanj i ribnjaci Donji Miholjac	2333
Sjeverni dio hrvatskog Podunavlja	6299
Ukupno	60380

PA2 Dokazi o postignutom indikatoru

Specifični cilj 2.1.: To promote and improve environment and nature protection and management systems for risk prevention

Pokazatelj učinka 2: *Area covered by improved emergency preparedness and risk prevention systems (km²)*

- dokumenti koji potvrđuju uspostavu, funkcionalnost i operativnost razvijenog sustava (karte, akcijski planovi, potpisani memorandum o razumijevanju i sl.)
- web stranica / veza na razvijene e-platforme
- fotografije nove opreme u upotrebi

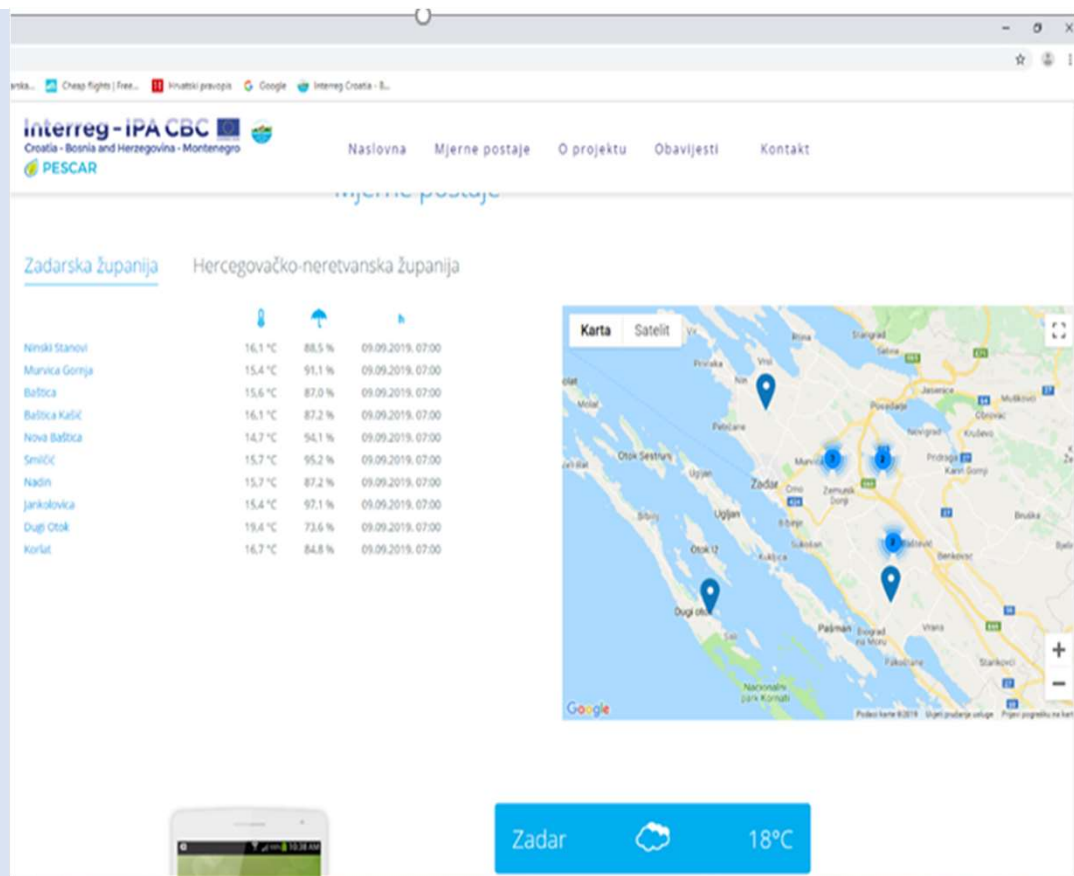

Primjer: projekta PESCAR – web alat koji pokazuje podatke u stvarnom vremenu s mjernih meteoroloških postaja u HR i BiH

PA2 Dokazi o postignutom indikatoru

Specifični cilj 2.1.: To promote and improve environment and nature protection and management systems for risk prevention

Pokazatelj učinka 3: *Population benefiting from flood protection measures*

- dokumenti / karte / snimke zaslona koji potvrđuju provedbu mjera zaštite od poplava
- popis površina i izračun broja osoba koje se koriste provedenim mjerama zaštite od poplave

Sanirana putna infrastruktura i sanirani dijelovi klizišta u mjesnoj zajednici Željezno Polje doprinijeli su boljoj i lakšoj prometnoj komunikaciji cijele mjesne zajednice koja obuhvata 11 zaseoka sa oko 5000 stanovnika. U vrijeme velikih kiša, prometna povezanost ove MZ sa magistralnim putem M17 je gotovo uvijek bila prekinuta zbog odrona zemljišta koje je zatrpavalo postojeći put. Sanacijom ovih dijelova puta uvelike se doprinijelo boljoj kvaliteti života i većoj sigurnosti za sve stanovnike Željeznog Polja.

Detaljniji podaci o provedenim radovima:

Radovi na sanaciji putne infrastrukture su se odvijali na lokacijama:

1. Put od M17 do Lagera u Željeznom Polju na ST 3+300
2. Put od Lagera do Biljevine u Željeznom Polju na ST 0+050
3. Put od Lagera do Biljevine u Željeznom Polju na ST 2+650
4. Put od Lagera do Biljevine u Željeznom Polju na ST 2+750
5. Put od Lagera do Biljevine u Željeznom Polju na ST 3+050

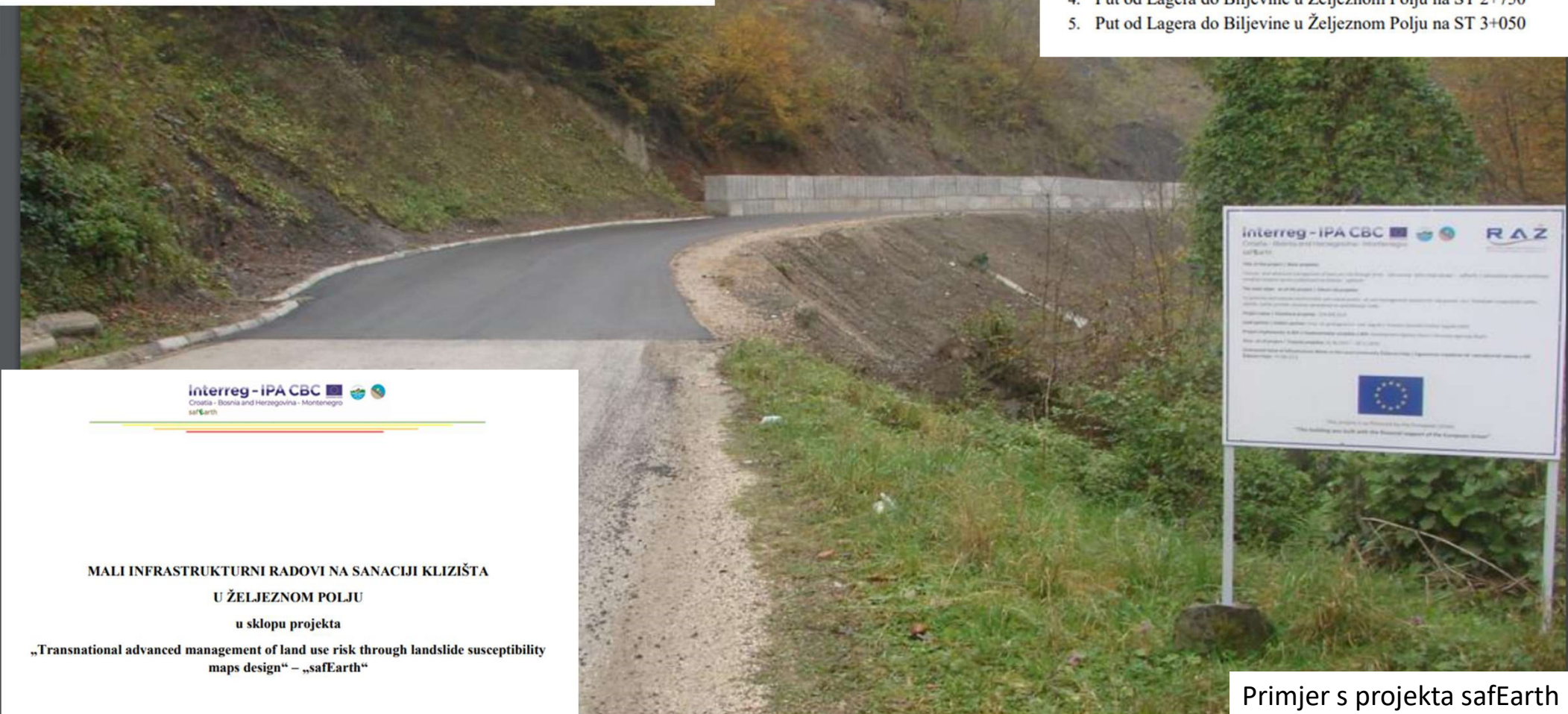

interreg - IPA CBC
Croatia - Bosnia and Herzegovina - Montenegro
safEarth

MALI INFRASTRUKTURNI RADOVI NA SANACIJI KLIZIŠTA

U ŽELJEZKOM POLJU

u sklopu projekta

„Transnational advanced management of land use risk through landslide susceptibility maps design“ – „safEarth“

Primjer s projekta safEarth

PA2 Dokazi o postignutom indikatoru

Specifični cilj 2.2.: To promote utilization of renewable energy resources and energy efficiency

Programski pokazatelj učinka 1:
Additional capacity of renewable energy production (MW):

- tehnička dokumentacija ili atest ili deklaracija proizvođača u kojem je vidljiva ukupna instalirana snaga u MW, fotografije postavljene i instalirane opreme



TEHNIČKE KARAKTERISTIKE KOTLOVA				
	SM ECO 35 kW	SM ECO 50 kW	SM ECO 70 kW	SM ECO 100 kW
SN	424-35-0	32,9 - 50,0	32,9 - 70,0	40,0 - 100,0
W	1160 x 810 x 1350	1205 x 1060 x 1350	1265 x 1220 x 1530	1560 x 1270 x 1530
H	80 mm	120 mm	120 mm	120 mm
I	90 l	150 l	200 l	280 l
W	2,2 - 2,1 kg/h	0,8 - 10,7 kg/h	7,8 - 14,2 kg/h	7,9 - 33,3 kg/h
H	44 h	25 h	26 h	25 h
H	19 h	15 h	14 h	10 h
W	130 kg	170 kg	205 kg	205 kg
W	300 m ²	300 m ²	600 m ²	900 m ²
W	430 kg	560 kg	705 kg	812 kg
W	94 %	94 %	94 %	94 %
H	84"	84"	84"	84"

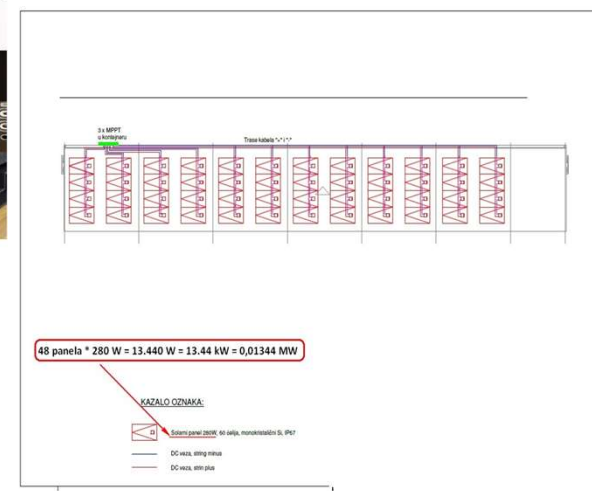

PA3 Dokazi o postignutom indikatoru

Pokazatelj učinka 1: *Number of joint tourism offers/products developed and/or implemented and promoted – fotografije turističkih proizvoda i sl.*

Pokazatelj učinka 2: *Number of tourism providers with(international) certifications and standards – certifikati, potvrde o sudjelovanju na standardiziranim obukama, liste sudionika i sl.*

Pokazatelj učinka 3: *Number of tourism supporting facilities and/or tourism infrastructure developed and/or improved - dokumentacija (dozvole, licence, odluke nadležnih tijela), fotografije...*

Pokazatelj učinka 4: *Number of sustainable management plans for cultural and natural heritage sites developed and/or implemented - planovi upravljanja, dokumentacija...*

Pokazatelj učinka 5: *Number of participants trained in quality assurance, standardisation on cultural and natural heritage and destination management - potpisne liste, potvrde o sudjelovanju, certifikati...*

Pokazatelj učinka 6: *Number of cultural and natural assets developed and/or improved - dokumentacija (dozvole, licence, odluke), fotografije i sl.*

PA3 Dokazi o postignutom indikatoru

REPUBLIKA HRVATSKA

**PUČKO OTVORENO UČILIŠTE OBRIS, Vanje Radauša 19, Požega
PODRUŽNICA PAKRAC, Zona male privrede 5, Pakrac**

Klasa: 602-07/18-02/33 Urbroj: 2177/1-1-02-18-28 Matični broj: 66/1-VRT

UVJERENJE O OSPOBLJAVANJU

OIB: [redacted] (ime i prezime) M (spol)

Ime i prezime: [redacted]

rođen-a: [redacted] godine u [redacted] (mjesto rođenja)

država rođenja: [redacted] državljanstvo: **Republika Hrvatska**

nakon završeno-og: **Fakulteta elektrotehnike i računarstva u Zagrebu**
(skola - razreda - godine - skupina)

polaznik-ca je upisao-la program osposobljavanja **za poslove voditelja ruralnog turizma**
(naziv programa)

Program osposobljavanja u trajanju od **stoosamdeset** (180) sati polaznik-ca je pohađao-la od **11.7.2018.** do **25.9.2018.**

Nastavne cjeline
1. Turizam i rekreacija
2. Gostoprimstvo, komunikacija i bonton
3. Smještaj gostiju i urednost gospodarstva
4. Hrana i ugostiteljstvo
5. Organizacija aktivnosti
6. Priroda, okruženje i lokalna kultura
7. Marketing i promocija djelatnosti seoskog turizma
8. Poslovanje ruralnog turizma
9. Higijena i HACCP
10. Upravljanje ruralnim gospodarstvom
11. Zaštita na radu
12. Praktična nastava

Polaznik-ca je **25.9.2018.** godine s uspjehom završio-la program te je osposobljen-a za **POSLOVE VODITELJA RURALNOG TURIZMA**

U **Požegi**, **25.9.** 2018.

Voditelj-ica obrazovne skupine: [redacted] M. P. Ravnatelj-ica: [redacted]

Uspješno završeno obrazovanje i obnavljanje o obnavljanju za izvođenje programa: Klasa: LIP/602-07/12-03.00/186 Urbroj: 533-21-12-0002 od 31. kolovoza 2012.

Narodne novine d.d., Zagreb - (52) 111010 Obrazac broj 13-02

Dokaz za pokazatelj učinka 2



Dokaz za pokazatelj učinka 3

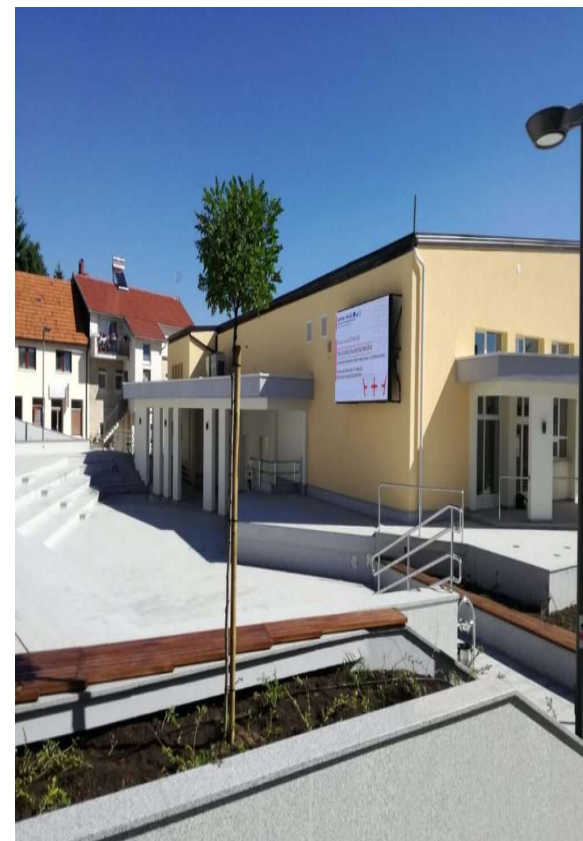

Dokaz za pokazatelj učinka 6

PA4 Dokazi o postignutom indikatoru

Pokazatelj učinka 1: *Number of cross-border business clusters and/or networks developed and/or implemented*

- dokument kojim se potvrđuje osnivanje klastera (npr. akt o registraciji, statut itd.)
- dokument kojim se potvrđuje uspostava mreže (npr. memorandum o razumijevanju)
- internet stranica / poveznica na uspostavljenu online mrežu
- fotografije / snimke zaslona / podaci web analitike uspostavljene online mreže



PA4 Dokazi o postignutom indikatoru

Pokazatelj učinka 2: *Number of business support institutions supported*

- Dokumenti koji potvrđuju podršku poduzetničkim potpornim institucijama (npr. potpisan memorandum o razumijevanju/ odluka/dokaz o registraciji članova
- Rezultat podrške koju su zaprimile poduzetničke potporne institucijame (npr. popis/ fotografije nove opreme, fotografije unaprijeđenih postrojenja, dokumenti koji potvrđuju razvoj novih usluga, programa treninga i sl.

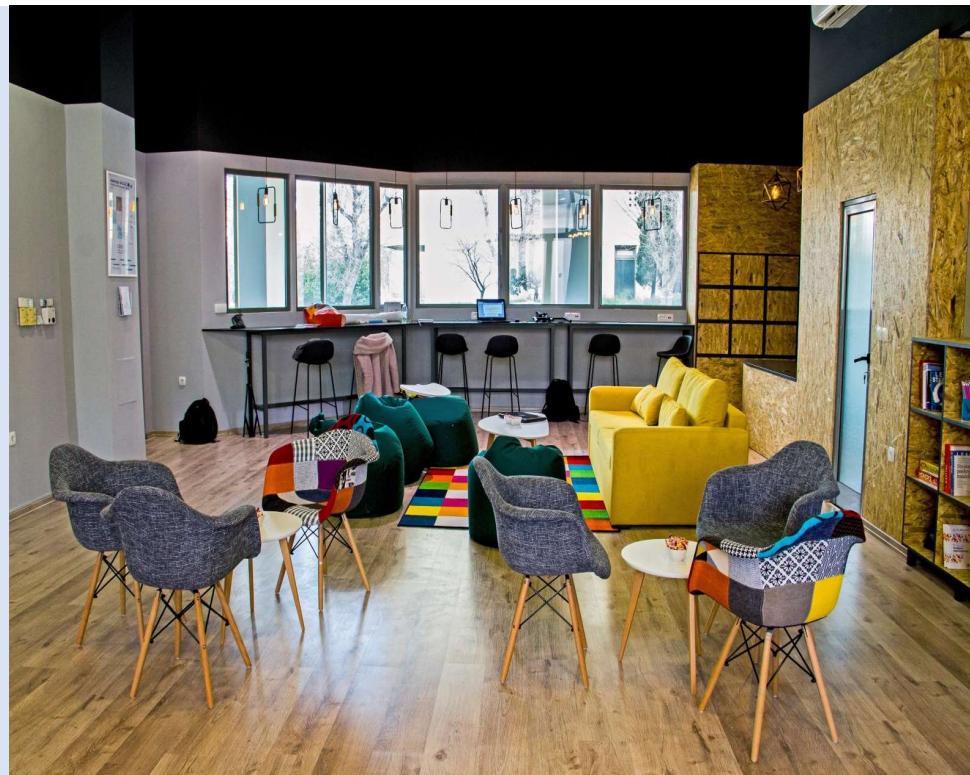

PA4 Dokazi o postignutom indikatoru

Pokazatelj učinka 3: *Number of laboratories and/or competence centres jointly used by the entrepreneurs developed or improved*

- Dokumenti koji potvrđuju razvoj i funkcionalnost novih laboratorija/ centara kompetencija
- Dokumenti ili fotografije koji potvrđuju unaprjeđenje postojećih laboratorija/ centara kompetencija
- Fotografije nove opreme

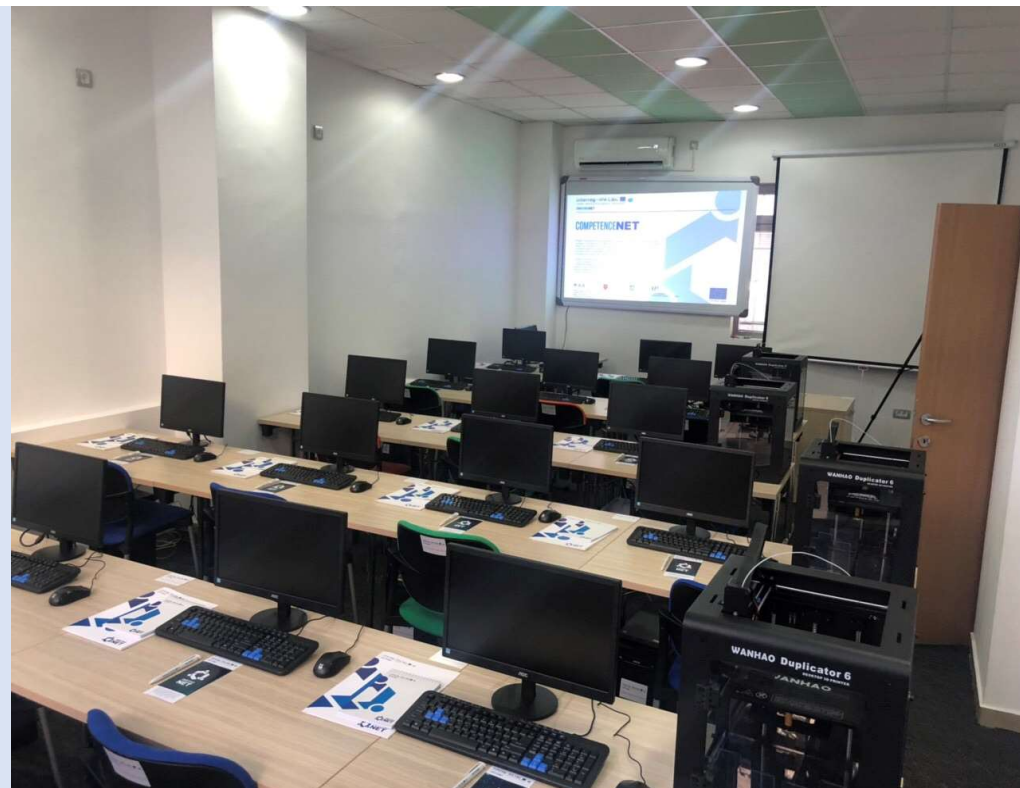

Izveštavanje po radnim paketima

Izveštavanje o provedenim aktivnostima

Please Describe Progress Achieved In This Reporting Period

A.T1.1

Activity Title	Start Month	End Month	Act Status
			not started

D.T1.1.1

Deliverable Title	Deliverable Description	Planned Delivery Month	Del Status
			not started

Del Description

2000 Characters Remaining

Obavezno unijeti **Activity Status** i **Deliverable status**

Priložiti dokaze o postignutim isporučevinama u tekućem izvještajnom razdoblju. Može se priložiti **samo jedan privitak** po isporučevini. Ako je dokaz već unesen kod nekog Partnera u Partnerskom izvještaju samo navesti gdje se nalazi dokaz (pod Del Description).

U polju **Del Description** treba dati kratko objašnjenje o postignutom napretku za svaku isporučevinu (deliverable).

WP Communication

Komunikacijski ciljevi

- Vodeći Partner **opisuje napredak** prema komunikacijskim ciljevima
- Razina napretka je **kumulativna**
- Treba sadržavati **postignuća u izvještajnom periodu**

Komunikacijski pokazatelji učinka

U skladu s programskom komunikacijskom strategijom, svi projekti trebaju nadzirati i izvještavati o:

- Broj provedenih edukacija/treninga
- Zadovoljstvu sudionika na edukacijama/treninzima kroz evaluacijske listiće (evaluacijski listići su dostupni kao aneks Visibility guidelines-ima)
- Projekti moraju objasniti i dokumentirati treninge/edukacije i slične evente u predviđenom polju za svaku aktivnost i isporučevinu

Certifikati

Vodeći partner odabire kroz padajući izbornik FLC **Certifikate**

Workpackages > Certificates > Project Report Tables

Workpackage Impl

- Partner #1 Abb Certificate 1.1
- Partner #2 Abb Certificate 1.1
- Partner #3 Abb Certificate 1.1
- Partner #4 Abb Certificate 1.1
- Partner #5 Abb Certificate 1.1

Wp End M Oct.2019

Respons

Report > Workpackages > Certificates > Project Report Tables > Attachments

List Of Expenditure

- Partner #1 Abb Certificate 0.1
- Partner #1 Abb Certificate 0.1

Report Number	Budget Line	Wp	Int Ref No	Inv No	Inv Date	Paym Date	Description1	Partner Comment	Currency
Partner #1 Abb 0.1	External expertise and services	P Preparation		LS	N/A LS	N/A LS			EUR - EURO

Export Save Columns Columns

Pojavljuje se **Lista troškova** koja je povezana sa odabranim certifikatom i Vodeći partner ima uvid u nju. Svaki trošak može se otvoriti, a Lista troškova se može izvesti u Excel. LP može vidjeti je li FLC izmijenio bilo koju stavku i / ili uključio bilo koji komentar.

Tablica Projektnog izvješća i Privitci

Sekcija „**Project report overview**” sadrži razne financijske tablice relevantne za izvještajno razdoblje. Kolona „**Currently Reported**” mijenja svoje vrijednosti svaki put kada Projektni izvještaj mijenja svoj status.

Project Report Expenditure Summary

Programme Co-financing	Project Total Budget	Previously Reported(Certified By C A)	Currently Reported (amount to be declared to the js)	Total Reported	%of Total Budget	Remaining Budget	Total Amount Declared By Partner(s)	Total Amount Certified By Fic	Total Amount Included In Project Finance Report
Total Co-financing	€ 691 196.04	€ 0.00	€ 5 096.00	€ 5 096.00	0.74 %	€ 686 100.04	€ 39 679.58	€ 5 096.00	€ 0.00
Of Which IPAIL	€ 691 196.04	€ 0.00	€ 5 096.00	€ 5 096.00	0.74 %	€ 686 100.04	€ 39 679.58	€ 5 096.00	€ 0.00
Partner Contribution	€ 121 975.78	€ 0.00	€ 899.30	€ 899.30	0.74 %	€ 121 076.48	€ 7 002.31	€ 899.30	€ 0.00
Total Eligible Expenditure	€ 813 171.82	€ 0.00	€ 5 995.30	€ 5 995.30	0.74 %	€ 807 176.52	€ 46 681.89	€ 5 995.30	€ 0.00

 Export

U ovu sekciju se unose **privitci** relevantni za cijelo Projektno izvješće.

Report

Workpackages

Certificates

Project Report Tables

Attachments

Upload

 Upload

Podnošenje projektnog izvješća

Prije podnošenja izvješća kliknu ti „**Check Saved Report**”

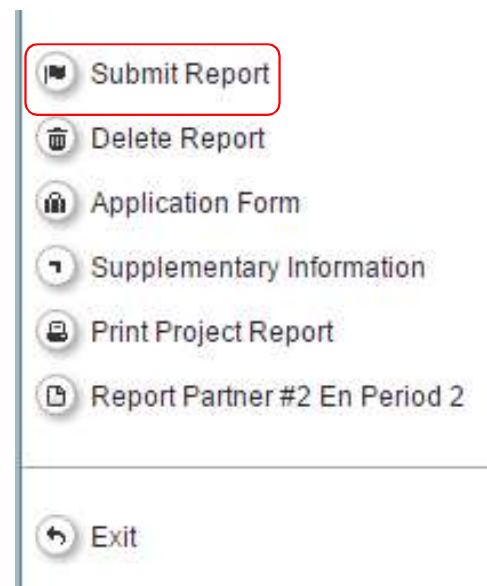
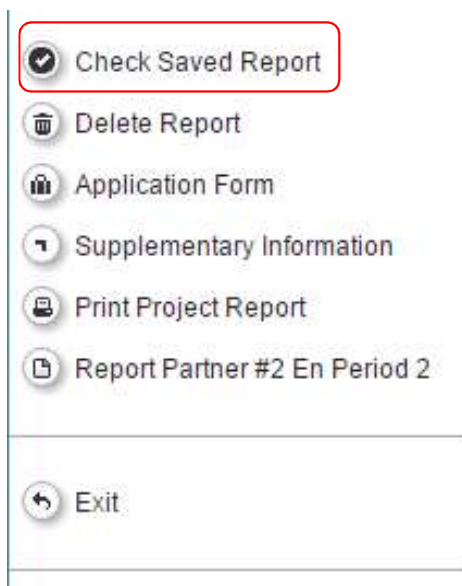

Project Progress Report je podnesen i status „Report in Progress” se mijenja u „Report Submitted”. Nakon toga, Vodeći Partner može samo vidjeti izvješće, ali ne može više unositi nikakve promjene.

Proces izvještavanja i plaćanja

Proces verifikacije	Vremenski okvir
Priprema i podnošenje partnerskog izvješća prvostupanjskoj kontroli (FLC) - Proces započinje na partnerskoj razini gdje svaki projektni partner treba podnijeti partnerski izvještaj FLC-u koji verificira prijavljene troškove	15 dana od kraja svakog izvještajnog razdoblja / 1 mjesec u slučaju Finalnog partnerskog izvješća
Verifikacija troškova i izdavanje FLC certifikata - FLC će u roku od 3 mjeseca odbiti ili odobriti (dijelom ili u cijelosti) izvješće te izdati FLC certifikat	3 mjeseca od predaje partnerskog izvješća
Vodeći partner priprema i predaje projektno izvješće za cijeli projekt Zajedničkom tajništvu - LP objedinjuje sve FLC certifikate u izvještajnom razdoblju i priprema projektno izvješće u kojemu daje analizu aktivnosti, outputa i troškova za razdoblje izvještavanja	U roku od mjesec dana od dobivanja FLC certifikata za sve partnere
Programska tijela (JS, MA i CA) vrše provjeru i odobrenje projektnog izvješća, te nadoknadu sredstava	90 dana od predaje projektnog izvješća

Proces izvještavanja i plaćanja

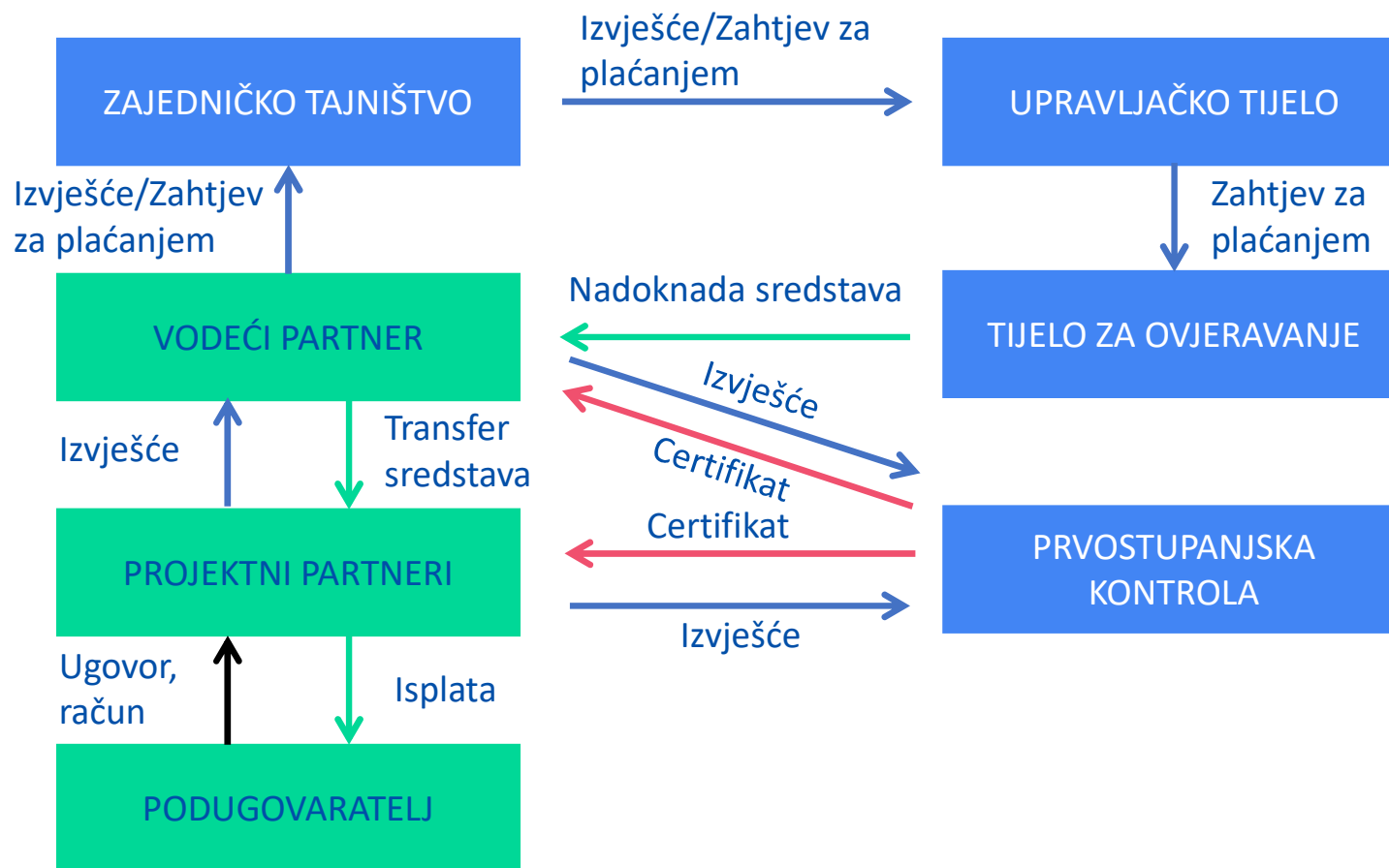

Verifikacija projektnog izvješća

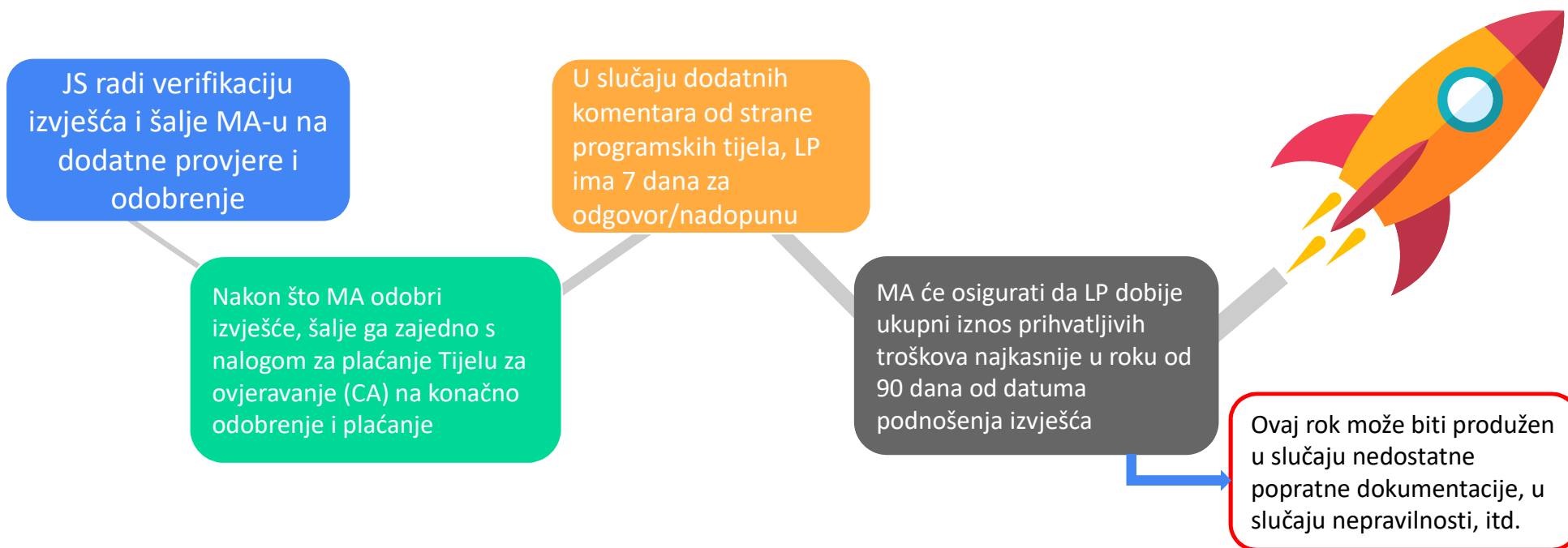

! Nakon što je primio sredstva od Tijela za ovjeravanje (CA), LP je dužan **u roku od 10 radnih** dana prebaciti pripadajući dio EU sufinansiranja projektnim partnerima (PP).

Vremenski okvir

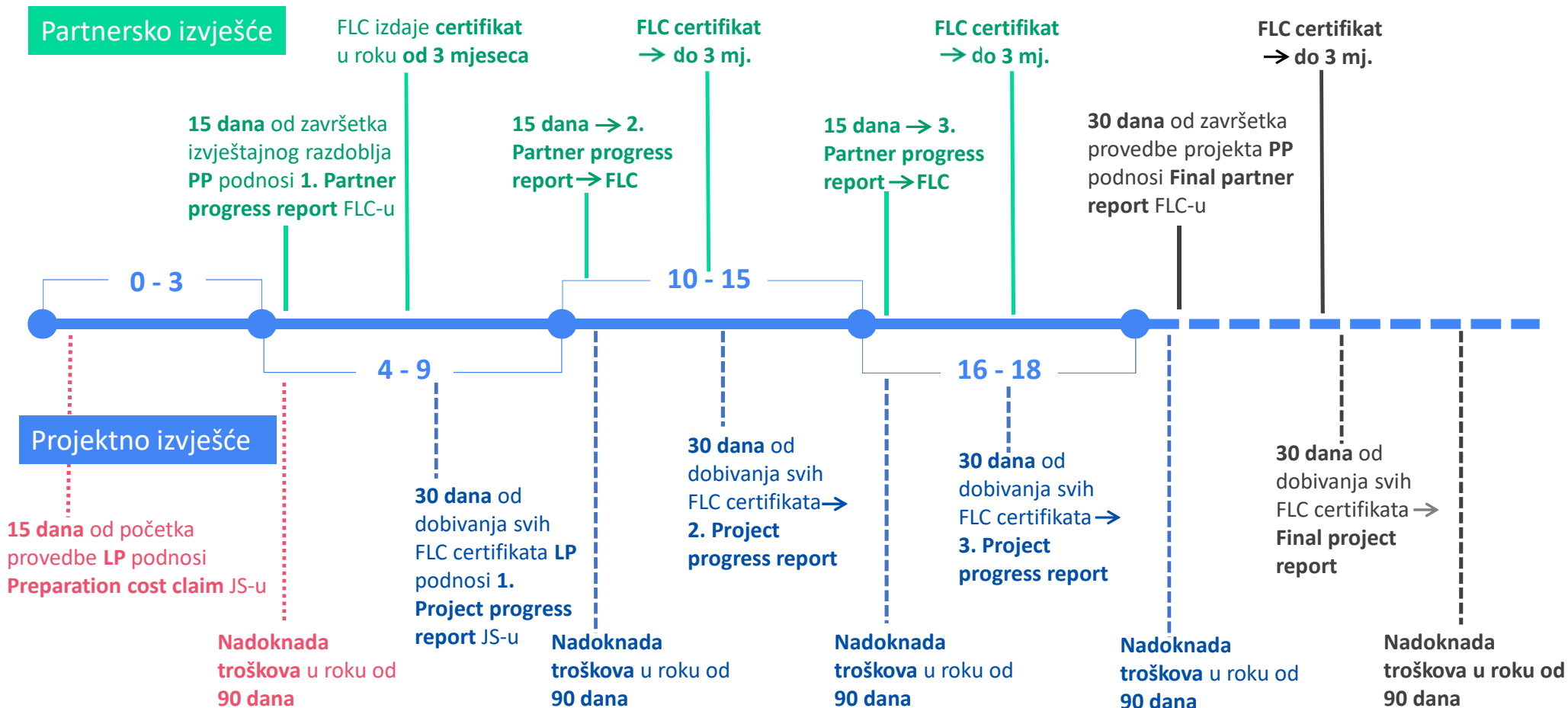

Kako zatvoriti projekt?

Vodeći Partner koordinira proces zatvaranja:

- Osigurava da je sva projektna dokumentacija dostupna i organizirana;
- Zadržava komunikaciju sa Projektnim Partnerima kroz proces zatvaranja projekta;
- Osigurava da su Projektni Partneri svjesni obaveza nakon zatvaranja projekta.

Prije završetka projekta...

- Sve aktivnosti i zadatci moraju biti završeni unutar implementacijskog perioda kao što je planirano u aplikaciji
- Neispunjavanje postavljenih ciljnih vrijednosti može rezultirati obustavom plaćanja
- Rezultati i budućnost projekta komunicirani javnosti
- Razvijanje komunikacijskog proizvoda u formi uspješne priče, promotivnog videa i sl.
- Omogućiti pristup znanju i pokazateljima učinka koji su proizašli iz projekta kroz Internet stranice projekta/partnera ili neku drugi izvor informacija

Finalno projektno izvješće

Jasan prikaz postignutih rezultata i pokazatelja učinka sukladno vrijednostima postavljenim u aplikaciji projekta.

Prilika da se pokažu učinci u prekograničnoj suradnji, učinak na organizacije koje su sudjelovale u projektu, podijele saznanja i osvrte na mjere kako se pokazatelji učinka mogu dugoročno održati.

Finalno projektno izvješće

Kod izvještavanja po radnim paketima, za Finalni Project Progress Report treba **označiti da je projekt u cijelosti implementiran**

Fully Implemented

Implemented

Implemented On

Reporting Per Workpackage Overview

Id	Start	End	Type	Title
952	Mar.2017	May.2017	preparation	Preparation
953	Jun.2017	Nov.2019	management	Management
954	May.2017	Oct.2019	implementation	Medical Imaging and Visualization
955	May.2017	Oct.2019	communication	Communication

 Save

Finalno projektno izvješće

Osim osnovnog dijela izvješća, potrebno je popuniti sekciju Outputs pod Supplementary information.

The screenshot shows the 'Supplementary Information' section of the application form. The breadcrumb navigation includes: Project Management > Bank Information > F L C > Stateaid > User Assignment > **Outputs** > Codes > Documents > Partnership Agreement > Additional Information. Below this, there is a sub-section for 'Procurements Above The Thresholds'.

The main section is titled 'Outputs'. It displays 'Output T1.1.1 - Increased energy efficiency and use of renewable energy sources'. The form fields include:

- Description Of The Project Output: Implementation of solar infrastructure for reduction of energy consumption and promotion of energy efficiency through thematic events (100 solar lamp post and 6 solar powerplants).
- Quantification: 0.00 MW
- Expected Delivery Date: 31.12.2018
- Responsible Project Partner: No Partner
- Delivery Date (final Product):
- Final Version Available:
- Description: (empty text area)
- Address: (empty text area)
- Postalcode: (empty text area)
- City: (empty text area)
- Nuts Region: HRVATSKA (HR)
- Name Of Other Region: (empty text area)
- From All Regions:
- Nuts2: Continental Hrvatska (HR04)
- Type Of Output: A dropdown menu with the following options:
 -
 - Measures, Support, Services (non-financial)
 - Measures, Support, Services (indirect financial – leverage of funds)
 - Measures, Support, Services (direct financial support by the programme)
 - Cooperation (Government)
 - Cooperation (Research institutions)
 - Cooperation (Enterprises)
 - Cooperation (Government-Research institutions)
 - Cooperation (Government-Enterprises)

U ovoj sekciji, svaki projektni output je unaprijed popunjen sukladno Aplikaciji, a rubrike unutar svakog Outputa treba popuniti.

Polja koja se trebaju popuniti uključuju opis finalnog stanja outputa i za koga je namijenjen, kako je osigurana trajnost, kontakt podatci odgovornog partnera i klasifikacija/tip outputa (dodatna slika koja se pojavljuje).

Čuvanje dokumentacije

- Sva dokumentacija vezana za projekt mora biti sačuvana za potrebe revizije najmanje dvije godine;
- Period od dvije godine počinje od 31.12. godine u kojoj je išao posljednji zahtjev za isplatu Europskoj komisiji od strane Tijela za ovjeravanje;
- **Upravljačko tijelo individualno obavještava projekte o spomenutom datumu;**
- Dokumenti moraju biti dostupni za reviziju, kontrolu ili verifikaciju u originalnoj formi, ovjerenoj kopiji ili elektronskoj verziji originalnog dokumenta.

Trajnost i održivost projekta

- Kako bi se osigurala održivost projekta, ciljne skupine i dionici trebaju biti uključeni u implementaciju te projekt mora poduzeti konkretne mjere za održivost projekta i nakon njegovog formalnog završetka
- Trajnost infrastrukturnih ulaganja → osigurati minimalno 5 / 10 godina



Vodeći Partner će potpisati „Durability statement” nakon završne isplate sredstava na projektu, poštujući sljedeće uvjete:

- Predmet ulaganja ne smije biti obustavljen ili relociran izvan Programskog područja
- Promjena vlasništva ne smije dovesti do nepravilne prednosti za poduzeće ili javno tijelo
- Promjene vezane za predmet ulaganja ne smiju utjecati na ispunjenje projektnih ciljeva

Zahvaljujemo na pažnji!

Upravljačko tijelo i Zajedničko tajništvo Interreg IPA Programa prekogranične suradnje
Hrvatska-Bosna i Hercegovina-Crna Gora 2014. - 2020.

web: www.interreg-hr-ba-me2014-2020.eu

@: ma@interreg-hr-ba-me2014-2020.eu

js@interreg-hr-ba-me2014-2020.eu